



A KÁROLI GÁSPÁR REFORMÁTUS EGYETEM ALAPÍTÓ OKIRATA

(2019. szeptember 11-i és 2019. november 20-i módosításokkal egységes szerkezetben)

PREAMBULUM

A Magyarországi Református Egyház Zsinata 1993. február 24-i ülésén a bibliai Ige szellemében: "Elvész az én népem, mivelhogy tudomány nélkül való" (Hós. 4,6), egész nemzetünk javát és üdvét tekintve döntött a Károli Gáspár Református Egyetem megalapításáról; arról, hogy az 1855-ben alapított, és 1990-ben az Országgyűlés által egyetemi rangú intézményként megerősített Budapesti Református Teológiai Akadémia az újonnan alakult Károli Gáspár Református Egyetem Hittudományi Karaként, az 1839-ben alapított, 1990-ben újrarendített Nagykőrösi és Dunamelléki Református Hitoktató és Tanítóképző Főiskola pedig az Egyetem Tanítóképző Főiskolai Karaként működik tovább. Ezt az elhatározást a Magyar Köztársaság Kormánya támogatta, és 1993. szeptember 21-én az Országgyűlés 1993. október 1-jei hatállyal jóváhagyta (1993:LXXXV. tv.).

Az így államilag is elismert Károli Gáspár Református Egyetem a nagy múltú református kollégiumok: Sárospatak, Pápa, Debrecen, Nagyenyed, Kolozsvár és a többiek hagyományait folytatva, a lelkészképzés mellett az iskolai oktatás érdekében megindította az egyetemi szintű tanár- és tudósképzést az Egyetem alapításával egyidejűleg létesített Bölcsészettudományi Karon, mindenekelőtt az egyház kebelébe visszatért református középiskolák lelki, szellemi szükségleteinek legteljesebb figyelembevételével.

1995-ben Kecskeméten megkezdte működését a Közös Jogászképzés, együttműködésben a szegedi József Attila Tudományegyetemmel (ma: Szegedi Tudományegyetemmel). Az 1831-ben alakult Kecskeméti Református¹ Jogakadémia jogutóda: a budapesti Állam- és Jogtudományi Kar alapítására 1998-ban került sor.

Az Egyetem célja az egyetemes keresztyén erkölcsi és szellemi értékeket a bibliai Ige szellemében öntudatosan vállaló ifjúság nevelése, korszerűen művelt, jó szakemberek képzése a határon inneni és túli magyarság, ezen belül is első rendben a református intézményrendszer és a református közösségek számára. Az Egyetem küldetése továbbá európai szinten, magyarországi központtal elősegíteni a protestáns közösségek tudományos és közösségi együttműködését, valamint a magyar reformátusok részvételét hangsúlyosabbá tenni a szellemi és tudományos közéletben. Az Egyetem mindezeket keresztül részt vesz a Magyar Református Egyház keresztyén társadalmi missziójának megvalósításában is.²

¹ Módosította a Magyarországi Református Egyház Zsinata a ZS.-25/2018.11.21. számú határozatával.

² Módosította a Magyarországi Református Egyház Zsinata a ZS.-35/2015.11.19. számú határozatával.

I. ÁLTALÁNOS RENDELKEZÉSEK

A Károli Gáspár Református Egyetem 1999. május 5-én kiadott, majd a Magyarországi Református Egyház Zsinatának Zs-28/2004. számú határozatával, Zs-87/2006. számú határozatával, Zs-146/2011.05.27. számú határozatával módosított, továbbá az Oktatási Hivatal FF/1626-4/2013. számú határozatának figyelembevételével 2013. május 29-én módosított és egységes szerkezetbe foglalt Alapító Okiratát a Magyarországi Református Egyház (a továbbiakban: MRE) Zsinata, mint az Országgyűlés által nyilvántartásba vett egyházi jogi személy, a nemzeti felsőoktatásról szóló 2011. évi CCIV. törvény (a továbbiakban: Nftv.) 4. § (1) bekezdés b) pontjában, 8. § (4) bekezdésében, valamint 73. § (3) bekezdés a) pontjában kapott felhatalmazás alapján a következők szerint módosítja és adja ki:

A felsőoktatási intézmény jogelődjei:

- a Kecskeméti Református Jogakadémia³
- a Budapesti Református Teológiai Akadémia és
- a Nagykőrösi és Dunamelléki Református Hitoktató és Tanítóképző Főiskola.

I.1. A felsőoktatási intézmény hivatalos neve: Károli Gáspár Református Egyetem

A felsőoktatási intézmény neve latinul:

Universitas Ecclesiae Reformatae in Hungaria de Casparo Károli Nominata

A felsőoktatási intézmény neve angolul:

Károli Gáspár University of the Reformed Church in Hungary

A felsőoktatási intézmény neve németül:

Károli Gáspár Universität der Reformierten Kirche in Ungarn

A felsőoktatási intézmény neve franciául:

Université Károli Gáspár de l'Église Réformée de Hongrie

A felsőoktatási intézmény nevének hivatalos rövidítése: KRE (a továbbiakban: KRE)

I.2. A felsőoktatási intézmény alapítója: MRE (1146 Budapest, Abonyi u. 21.)

I.3. A felsőoktatási intézmény alapításának időpontja: 1993. február 24.

I.4. A felsőoktatási intézmény fenntartója: MRE (1146 Budapest, Abonyi u. 21., a továbbiakban: Fenntartó)

I.5. A felsőoktatási intézmény székhelye (Nftv. 7. § (2) bekezdés): 1091 Budapest, Kálvin tér 9.

A felsőoktatási intézmény telephelyei: (Nftv. 108. § 45. pont)

2750 Nagykőrös, Arany János u. 28.

2750 Nagykőrös, Hősök tere 5.

2750 Nagykőrös, Rákóczi u. 13.

⁴A felsőoktatási intézmény székhelyen kívüli képzései (Nftv. 108. § 38. pont):

Pedagógusképzés és hitéleti képzési terület, Forradalom u. 6. 540043 Marosvásárhely, Románia⁵

Bölcsészettudomány képzési terület, Templom u. 403. 527105 Illyefalva, Románia

Bölcsészettudomány képzési terület, Szent Mihály u. 38. 934 01 Léva, Szlovákia

Bölcsészettudomány képzési terület, Kossuth tér 6. 90202 Beregszász, Ukrajna

³ Módosította a Magyarországi Református Egyház Zsinata a ZS.-25/2018.11.21. számú határozatával.

⁴ Módosította a Magyarországi Református Egyház Zsinata a ZS.-35/2015.11.19. számú határozatával.

⁵ Módosította a Magyarországi Református Egyház Zsinata a ZS.-25/2018.11.21. számú határozatával.

Bölcsészettudomány képzési terület, Makszim Gorkij u. 6/A. 24000 Szabadka, Szerbia⁶
Bölcsészettudomány képzési terület, Szék u. 147. 530203 Csíkszereda, Románia⁷

I.6. A felsőoktatási intézmény pecsétje: 3,9 cm átmérőjű körben a kör kerületén: „KÁROLI GÁSPÁR REFORMÁTUS EGYETEM * ANNO 1855 *” szöveg, középen a KRE címere

I.7. A felsőoktatási intézmény azonosítója: FI 44189

I.8. A felsőoktatási intézmény szakágazati besorolása: 85.42. Felsőfokú oktatás (alaptevékenység)

I.9. A felsőoktatási intézmény adószáma: 18060676-2-43

I.10. A felsőoktatási intézmény statisztikai számjele: 18060676-8542-552-01

I.11. A felsőoktatási intézmény társadalombiztosítási törzsszáma: 127125-2

I.12. A felsőoktatási intézmény VPID száma: HU0000834098

I.13. A felsőoktatási intézmény központi bankszámlaszáma: 11705008-20436034

I.14. A felsőoktatási intézmény törvényességi felügyeletét a Fenntartó látja el.

II.

A KRE ALAPÍTÁSA ÉS MEGSZÜNTETÉSE, FELADATAI, SZERVEZETE ÉS VAGYONA

II.1. Az intézmény típusa: felsőoktatási intézmény

II.2. A felsőoktatási intézmény alaptevékenysége:

A KRE egyházi fenntartású, a Magyarországi Református Egyház Zsinatának 1993. február 24-i határozatával létrehozott, és az Országgyűlés által törvényben elismert, szakmailag önálló, és önkormányzattal rendelkező jogi személy. Önálló gazdálkodási jogkörrel rendelkezik. A KRE a társadalmi közös szükségletek kielégítését szolgáló, jogszabályokban és a Fenntartó által jelen Alapító Okiratban meghatározott református egyházi felsőoktatási feladatokat és az Nftv. alapján állami felsőoktatási feladatokat alaptevékenységként lát el. Tevékenységét nem haszonszerzés céljából folytatja, hanem a jelen Alapító Okiratban és annak mellékleteiben, valamint a jogszabályokban rögzített illetékességi és működési körben és módon, feladatvégzési és ellátási kötelezettséggel és nyilvánossággal végzi. Az Egyetem Szervezeti és Működési Szabályzatának (a továbbiakban KRE SzMSz) rendelkezései nem állhatnak ellentétben a jelen Alapító Okiratban és a hatályos jogszabályokban foglaltakkal.

A KRE által folytatott vagy folytatható képzési tevékenységeket, képzési területeket, képzési szinteket és tudományterületeket az 1. számú melléklet tartalmazza. E képzésekben, tudományterületeken oklevelet ad ki, illetve doktori fokozatot ítél oda.

II.3. A KRE jogosult az alaptevékenysége ellátásához rendelkezésre álló személyi, anyagi és tárgyi kapacitásának jobb kihasználása érdekében – alaptevékenysége keretében – költségtérítéses szolgáltatásokat végezni, termékeit értékesíteni.

Így:

⁶ Módosította a Magyarországi Református Egyház Zsinata a ZS.-25/2018.11.21. számú határozatával.

⁷ Módosította a Magyarországi Református Egyház Zsinata a ZS.-25/2018.11.21. számú határozatával.

- a hallgatók számára olyan képzés, illetve szolgáltatás nyújtása, amely közvetlenül nem kapcsolódik a képzési és kimeneti követelmények, a szakmai és vizsgakövetelményekben és a tantervekben, illetve szakképzési programokban foglalt tanulmányi kötelezettségek teljesítéséhez;
- felvételi előkészítő és egyéb tanfolyamok tartása;
- továbbképzés;
- felnőttképzési tevékenység;
- az Országos Képzési Jegyzékben szereplő, szakképesítést nyújtó, iskolarendszeren kívüli szakképzés folytatása;
- a képzéshez kapcsolódó képzési területeken, tudományterületeken, művészeti ágban, kultúraművelés és fejlesztés, művészeti, szaktanácsadói és egyéb tevékenység;
- az intézményi infrastruktúra szabad kapacitásainak hasznosítása (kiadói tevékenység, nyomdaipari szolgáltatások, nyomdaipari termékek gyártása, munkahelyi vendéglátás, üzemi étkeztetés, sportlétesítmények és oktatást szolgáló helyiségek, valamint kollégiumi szálláshelyek bérbeadása).

Az egyházi feladatoként ellátott alaptevékenység keretében a képzéshez kapcsolódó tudományszakokon egyházi megbízatásra – fenntartói költségvetési, vagy fenntartói elkülönített pénzalap forrásból – kutatást, fejlesztést, kulturális, művészeti és tudományos tevékenységet, tudományszervezői, szaktanácsadói, kiadói és egyéb tevékenységet végezhet.

A felsőoktatási intézmény vállalkozási tevékenységet csak a jogszabályokban és az itt meghatározott feltételekkel folytathat.

Az intézmény vállalkozói tevékenységét nem nyereségszerzés céljából végzi. E körben olyan kiegészítő tevékenység végzésére jogosult, amely során az alaptevékenysége feltételeként rendelkezésére álló és e célra csak részben lekötött anyagi és személyi kapacitásokat használ fel. Az e tevékenység keretében végzett szolgáltatás, termék előállítás értékesítéséből származó bevételnek fedeznie kell a tevékenységet terhelő kiadásokat, beleértve az üzemeltetési, fenntartási kiadások tevékenységre jutó arányos hányadát, és fedeznie kell a bevétel fel nem használható részét is

II.4. A KRE tevékenységi köre a Központi Statisztikai Hivatal szakágazati besorolásai (TEÁOR'08, SZJ) alapján:

- 85.32 Szakmai középfokú oktatás
- 85.41 Felső szintű, nem felsőfokú oktatás
- 85.42 Felsőfokú oktatás (alaptevékenység)**
- 85.52 Kulturális képzés
- 85.59 M.n.s. egyéb oktatás
- 85.60 Oktatást kiegészítő tevékenység
- 58.11 Könyvkiadás
- 58.14 Folyóirat, időszaki kiadvány kiadása
- 58.19 Egyéb kiadói tevékenység
- 55.20 Üdülési, egyéb átmeneti szálláshely-szolgáltatás
- 55.90 Egyéb szálláshely-szolgáltatás
- 47.61 Könyv-kiskereskedelem
- 47.62 Újság-, papíráru-kiskereskedelem
- 52.21 Szárazföldi szállítást kiegészítő szolgáltatás
- 56.29 Egyéb vendéglátás
- 59.13 Film-, video- és televízió program terjesztése
- 68.20 Saját tulajdonú, bérelt ingatlan bérbeadása, üzemeltetése
- 68.32 Ingatlankezelés
- 70.22 Üzletviteli, egyéb vezetési tanácsadás
- 72.20 Társadalomtudományi, humán kutatás, fejlesztés
- 72.19 Egyéb természettudományi, műszaki kutatás, fejlesztés
- 73.11 Reklámügynöki tevékenység

- 74.30 Fordítás, tolmácsolás
- 74.90 M.n.s. egyéb szakmai, tudományos, műszaki tevékenység
- 82.19 Fénymásolás, egyéb irodai szolgáltatás
- 82.30 Konferencia, kereskedelmi bemutató szervezése
- 82.99 M.n.s. egyéb kiegészítő üzleti szolgáltatás
- 90.01 Előadó-művészet
- 90.02 Előadó-művészetet kiegészítő tevékenység
- 90.03 Alkotóművészet
- 91.01 Könyvtári, levéltári tevékenység
- 94.91 Egyházi tevékenység
- 96.09 M.n.s. egyéb személyi szolgáltatás

II.5. A felsőoktatási intézmény feladatai:

A KRE feladata, hogy református szellemben több képzési területen folytasson felsőoktatási szakképzést, alapképzést, mesterképzést, osztatlan képzést, általános és szakirányú továbbképzést, iskolarendszeren kívüli képzést. Képes és alkalmas legyen több tudományterületen és tudományágban tudományos kutatásra, doktori képzésre és fokozat odaitélésére, valamint habilitációs eljárás lefolytatására.⁸

A KRE egyházi feladatoként ellátott alaptevékenységében a hitéleti képzési területen folytat, illetve folytathat felsőoktatási szakképzést, alapképzést, mesterképzést, osztatlan képzést, valamint általános és szakirányú továbbképzést, továbbá a hittudományok tudományterületen doktori képzést.

A KRE állami feladatoként ellátott alaptevékenységében agrár, bölcsészettudomány, gazdaságtudományok, hitéleti, informatika, jogi, műszaki, művészet, művészetközvetítés, orvos- és egészségtudomány, pedagógusképzés, sporttudomány, társadalomtudomány, természettudomány képzési területen folytat, illetve folytathat, felsőoktatási szakképzést, alapképzést, mesterképzést, osztatlan képzést, általános és szakirányú továbbképzést, továbbá a bölcsészettudományok, a hittudomány, az agrártudományok, a műszaki tudományok, az orvos- és egészségtudományok, a társadalomtudományok, a természettudományok és a művészetek tudományterületen doktori képzést, további felnőttképzési, az Országos Képzési Jegyzékben szereplő szakképesítést nyújtó képzési tevékenységet.⁹

A KRE:

- a képzéshez kapcsolódó képzési területeken, tudományterületeken alap-, alkalmazott és kísérleti kutatást és fejlesztést, valamint tudományszervezést folytat; felkészíti a hallgatókat a tudományos ismeretek alkalmazására, segíti őket a keresztyén életvitel megismerésében,
- a nemzeti és az egyetemes kultúra és a művészetek közvetítésével, művelésével és fejlesztésével, az anyanyelvi és idegen nyelvi ismeretek átadásával, fejlesztésével hozzájárul a hallgatók értelmiségi életpályájára történő felkészítéséhez,
- az oktatás és kutatás színvonalas ellátásához szükséges nemzetközi kapcsolatokat tart fenn és ápol (utazás-támogatás, vendégfogadás, nemzetközi konferenciák szervezése stb.),
- az alaptevékenységéhez megállapított létszámú hallgatók részére tankönyv- és jegyzetellátást, könyvtári szolgáltatást, laboratóriumi, kollégiumi, gyakorlóiskolai, kulturális és sportolási stb. lehetőséget nyújt az egyetem saját szervezetén keresztül,
- támogatja a hallgatói képviselőlet működését; a hallgatói ügyek vitelét segíti igazgatási és hivatali szervezetei működtetésével,
- az alkalmazásában állók ellátásával, és az intézmény infrastruktúrájának fenntartásával saját szervezetben lát el feladatokat; így különösen: sportolási lehetőségek nyújtása, szociális tevékenység

⁸ Módosította a Magyarországi Református Egyház Zsinata a ZS.-25/2018.11.21. számú határozatával.

⁹ Módosította a Magyarországi Református Egyház Zsinata a ZS.-25/2018.11.21. számú határozatával.

végzése, az épületek felújításának, karbantartásának, munka- és vagyonvédelmének ellátása, igazgatási és hivatali szervezet működtetése stb.

Az Egyetem – illetve annak Karai a Szenátus jóváhagyásával – az Egyetem belső szabályzatai szerint együttműködési megállapodást köthetnek hazai és külföldi – elsősorban protestáns – köznevelési és felsőoktatási intézményekkel, továbbá kutatóintézetekkel, önkormányzatokkal, gazdasági társaságokkal, nonprofit szervezetekkel és pénzintézetekkel.

Az alaptevékenység elsődleges forrása az egyházi és központi költségvetési támogatás, amelyet azonban saját bevételek (térítési díjak stb.) is kiegészítenek.

A KRE egyetemi tanárai doktori fokozattal és habilitációval, egyetemi docensei és főiskolai tanárai doktori fokozattal rendelkeznek.

A KRE szervezeti és működési kereteit, így különösen: Karait, szervezeti felépítését, feladatainak részletes ismertetését, az intézmény saját tulajdonú és kezelésében, használatában álló ingatlanainak jegyzékét, az alaptevékenységének részletes felsorolását, a KRE hozzájárulásával vagy közreműködésével létrehozott társaságok és alapítványok jegyzékét és azok okiratát, a Fenntartó jóváhagyása, ellenőrzése, továbbá jogszabályban rögzített feladat- és hatáskörben a kompetens állami szerv törvényességi felügyelete mellett az Egyetem hatáskörében meghatározott KRE SzMSz rögzíti.

II.6. A felsőoktatási intézmény feladatellátását szolgáló vagyon: felsorolását a jelen Alapító Okirat 2. sz. melléklete tartalmazza.

II.7. A felsőoktatási intézmény feladatellátását szolgáló vagyon feletti rendelkezés joga: a felsőoktatási feladatok ellátásához a KRE tulajdonában lévő, illetve vagyonkezelésébe, használatába adott vagyon feletti rendelkezés joga a rektort illeti meg. A rendeltetésszerű igénybevételért a rektor a felelős.

II.8. A felsőoktatási intézmény vezetője megbízásának és felmentésének rendje:

Az egyetem vezetője és képviselője a rektor.

A rektori tisztség pályázat (nyilvános vagy zárt) útján vagy meghívással történő betöltésére a Fenntartó vagy a Szenátus tehet javaslatot. A fenntartó elnöksége – döntése alapján vagy egyetértése esetén – kezdeményezi a rektor megbízását. A fenntartó elnökségének kezdeményezésére a köztársasági elnök felmenti az egyetem rektorát. A munkáltató jogkört a rektor felett a fenntartó gyakorolja.

II.9. Az intézmény tagolásának elvei (a mellékelt organogramnak megfelelően):

Az intézmény oktatási és tudományos kutatási feladatokat ellátó, valamint oktatást és tudományos kutatást irányító, szolgáltatásaikkal közvetlenül, és bevételeikkel közvetetten támogató, továbbá rendszerfenntartó és rendszerellátó szolgáltatásokkal segítő szervezeti egységekre tagozódik.

II.9.1. Az intézmény karokra tagozódik. A karok egy vagy több szakmailag összetartozó, az 1.sz. melléklet szerinti tudományterületeken, képzési területeken, képzési szinteken folyó képzés feladatainak ellátását szervezik.

A felsőoktatási intézmény karai:

- Állam- és Jogtudományi Kar
- Bölcsész- és Társadalomtudományi Kar¹⁰
- Hittudományi Kar
- Szociális és Egészségtudományi Kar¹¹
- Tanítóképző Főiskolai Kar

¹⁰ Módosította a Magyarországi Református Egyház Zsinata a ZS.-25/2018.11.21. számú határozatával.

¹¹ Módosította a Magyarországi Református Egyház Zsinata a ZS.-25/2018.11.21. számú határozatával.

II.9.2¹²

II.9.3. Az intézményben kollégiumi, informatikai, szociális, kulturális, sport, könyvtári és közoktatási feladatot ellátó szervezeti egységek működnek.

II.9.4. Az intézmény működtetési feladatainak ellátásához gazdasági, műszaki, valamint belső ellenőrzési és igazgatási, szervezési feladatokat ellátó funkcionális szervezeti egységeket tart fenn.

Az intézmény szervezeti felépítését, tagolását az egyes oktatási, tudományos kutatási, szolgáltató és funkcionális szervezeti egységeket és működésük rendjét részletesen a szervezeti és működési szabályzat határozza meg.

III.

A FENNTARTÓI FELELŐSSÉGI RENDSZER ÉS IRÁNYÍTÁS

III.1. A fenntartói irányítás rendje:

A KRE a Budapesti Református Teológiai Akadémia és a Nagykőrösi és Dunamelléki Református Hitoktató és Tanítóképző Főiskola jogutódjaként, a Magyarországi Református Egyház Zsinata 1993. február 24-i határozata, valamint a felsőoktatásról szóló 1993. évi LXXX. törvény alapján, a Zsinati Iroda által vezetett református intézményi nyilvántartásba történt bejegyzéssel, az MRE 1995. évi III. törvénye I. számú mellékletében történt felvételével, a Magyar Köztársaság Országgyűlése által hozott törvényi hozzájárulás kihirdetésével jött létre, és a Fenntartó határozatát követően a nyilvántartásból való törléssel, vonatkozó belső normája módosításával, illetőleg az országgyűlési hozzájárulás visszavonásával szűnik meg. A nyilvántartásban szereplő adatok nyilvánosak.

A Fenntartó a KRE-t feladatváltozás, illetve a feladat hatékonyabb ellátása céljából – az Alapító Okirat módosításával egyidejűleg – átszervezheti, vagy módosíthatja tevékenységi körét. A KRE saját döntésével a Fenntartó által meghatározott feladatának ellátását, illetékességi és működési körét nem változtathatja meg.

A Fenntartó a KRE-t jogutód nélkül megszünteti, ha:

- a KRE a Fenntartó által meghatározott feladatát ellátni nem tudja, illetve tevékenységét nem az Alapító Okirat szerint végzi;
- a KRE szolgáltatásai iránti igény megszűnt;
- a KRE által ellátott, vagy ellátandó feladat más módon, vagy más szervezetben hatékonyabban teljesíthető.

A KRE Fenntartó általi átszervezése vagy megszüntetése esetén az alapításra megállapított szabályok szerint kell eljárni.

III.2. A felsőoktatási intézmény működéséhez szükséges fedezetet a fenntartó által biztosított és az államháztartás alrendszeréből származó támogatás, átvett pénzeszköz, az államháztartáson kívüli és egyéb forrásból származó bevételek biztosítják.

III.3. A Fenntartó hagyja jóvá a KRE költségvetését és zárszámadását.

III.4. A Fenntartó hagyja jóvá a KRE átszervezését, megszüntetését, más felsőoktatási intézményekkel való egyesülését, különválását, felsőoktatási intézmények szövetségébe történő belépését, vagy abból kilépését.

¹² Módosította a Magyarországi Református Egyház Zsinata a ZS.-25/2018.11.21. számú határozatával.

III.5. A Fenntartó törvényességi felügyeleti jogkörében ellátja az Nftv. 73-74. §-ában foglalt feladatokat, ellenőrzi az intézményi dokumentumokban foglaltak megtartását, jogszerűségét, az intézmény működésének és a döntéshozatalnak a jogszerűségét. Az ellenőrzés eredményeképpen a Fenntartó – megfelelő határidő tűzésével – felhívja a rektort a jogszabálysértő döntés orvoslására, a szükséges intézkedés meghozatalára, és a továbbiakban az Nftv. 73-74. §-ában foglaltak szerint jár el. A Fenntartó egyházi törvényességi felügyeleti jogkörében megsemmisíthet minden olyan egyetemi szabályzatot vagy döntést, amely egyházi törvénybe ütközik.

III.6. A Fenntartó képviseli a KRE-t azokon a felsőszintű tárgyalásokon, amelyeket a Magyarországi Református Egyház folytat a Kormánnyal, vagy megbízottjával.

III.7. A Dunamelléki Református Egyházkerületet a KRE Hittudományi Kara és Tanítóképző Főiskolai Kara tekintetében a fenntartói jogokkal kapcsolatos kérdésekben egyeztetési és egyetértési jog illeti meg.

IV.

A GAZDÁLKODÁSSAL ÖSSZEFÜGGŐ JOGOSÍTVÁNYOK

IV.1. A KRE éves költségvetés alapján, az Alapító Okiratban meghatározottak szerint, valamint törvényben és más jogszabályokban meghatározott feltételek mellett önállóan gazdálkodik, és készíti el feladatai ellátásával összefüggésben éves költségvetését. Előző évi költségvetési beszámolóját a Fenntartó elé terjeszti.

A KRE a jóváhagyott éves összes kiadási és bevételi előirányzatokon belül köteles gazdálkodni.

A KRE az infrastruktúra szabad kapacitását hasznosíthatja.

IV.2. A KRE feladatainak ellátását (végrehajtását) szolgáló, a KRE költségvetési kiadási előirányzatait terhelő fizetési, vagy más teljesítési kötelezettség vállalása (a továbbiakban: kötelezettségvállalás) vagy ilyen követelés (bevételi előirányzat teljesítése érdekében történő) előírása, illetve az arról való lemondás – törvényben meghatározott kivétellel – a KRE rektorának, vagy az általa megbízott személynek (személyeknek) a hatáskörébe tartozik.

IV.3. A KRE rektora az általános szabályok érvényesítése mellett határozza meg a kiadások és a bevételek bonyolításához, előzetes ellenőrzéséhez (szakmai igazolás, érvényesítés) kapcsolódó intézményi munkarendet, az előirányzatok terhére, illetve javára történő utalványozásra és ellenőrzésre felhatalmazott személyeket.

IV.4. A KRE pénzeszközeit az általa belföldi banknál nyitott bankszámlán kezeli.

IV.5. A KRE

- hitelt a Fenntartó kezességvállalása esetén vehet fel;
- kezességet nem vállalhat;
- váltót nem bocsáthat ki, és nem fogadhat el.

IV.6.¹³

IV.7. A Dunamelléki Református Egyházkerület költségvetésében külön feltünteti a Hittudományi Kar és a Tanítóképző Főiskolai Kar anyagi támogatását.

¹³ Módosította a Magyarországi Református Egyház Zsinati Tanácsa a ZS.T.-99/2016.12.14. számú határozatával.

V.
ZÁRÓ RENDELKEZÉSEK

V.1. A Károli Gáspár Református Egyetem egységes szerkezetbe foglalt Alapító Okiratát a Magyarországi Református Egyház – mint Fenntartó – a XIV. Zsinat 2019. november 20. napján megtartott ülésén hagyta jóvá a ZS.-37/2019.11.20. számú határozatával.

V.2. A jelen Alapító Okirat az elfogadása napját követő napon lép hatályba.

V.3. A felvehető maximális hallgatói létszámot, valamint azon képzési területeket, tudományterületeket és képzési szinteket, amelyeken a KRE képzést folytat, illetve folytathat, a jelen Alapító Okirat 1. sz. melléklete tartalmazza.

Balatonszárszó, 2019. november 20.

Magyarországi Református Egyház

(fenntartó)

képviselésében:



Dr. Huszár Pál
főgondnok, a Zsinat világi elnöke



Dr. Szabó István
püspök, a Zsinat lelkesi elnöke

1. számú melléklet¹⁴

1. Képzési terület és képzési szint, amelyeken a KRE képzést folytat, illetve folytathat:

Képzési terület	Képzési szint, amin a KRE képzést folytat, illetve folytathat székhelyen, telephelyen, székhelyen kívüli képzési helyen	Képzési helyszín
agrár	felsőoktatási szakképzés, alapképzés, mesterképzés, osztatlan képzés, szakirányú továbbképzés	székhelyen telephelyen székhelyen kívül
bölcsészettudomány	felsőoktatási szakképzés, alapképzés, mesterképzés, osztatlan képzés, szakirányú továbbképzés	székhelyen telephelyen székhelyen kívül
gazdaságtudományok	felsőoktatási szakképzés, alapképzés, mesterképzés, osztatlan képzés, szakirányú továbbképzés,	székhelyen telephelyen székhelyen kívül
hitéleti	felsőoktatási szakképzés, alapképzés, mesterképzés, osztatlan képzés, szakirányú továbbképzés,	székhelyen telephelyen székhelyen kívül
informatika	felsőoktatási szakképzés, alapképzés, mesterképzés, osztatlan képzés, szakirányú továbbképzés,	székhelyen telephelyen székhelyen kívül
jogi	felsőoktatási szakképzés, alapképzés, mesterképzés, osztatlan képzés, szakirányú továbbképzés,	székhelyen telephelyen székhelyen kívül
műszaki	felsőoktatási szakképzés, alapképzés, mesterképzés, osztatlan képzés, szakirányú továbbképzés	székhelyen telephelyen székhelyen kívül
művészet	felsőoktatási szakképzés, alapképzés, mesterképzés, osztatlan képzés, szakirányú továbbképzés,	székhelyen telephelyen székhelyen kívül
művészetközvetítés	felsőoktatási szakképzés, alapképzés, mesterképzés, osztatlan képzés, szakirányú továbbképzés,	székhelyen telephelyen székhelyen kívül
orvos- és egészségtudomány	felsőoktatási szakképzés, alapképzés, mesterképzés, osztatlan képzés, szakirányú továbbképzés	székhelyen telephelyen székhelyen kívül
sporttudomány	felsőoktatási szakképzés, alapképzés, mesterképzés, osztatlan képzés, szakirányú továbbképzés	székhelyen telephelyen székhelyen kívül
pedagógusképzés	felsőoktatási szakképzés, alapképzés, mesterképzés, osztatlan képzés, szakirányú továbbképzés,	székhelyen telephelyen székhelyen kívül
társadalomtudomány	felsőoktatási szakképzés, alapképzés, mesterképzés, osztatlan képzés, szakirányú továbbképzés,	székhelyen telephelyen székhelyen kívül

¹⁴ Módosította a Magyarországi Református Egyház Zsinata a ZS.-25/2018.11.21. számú határozatával.

természettudomány	felsőoktatási szakképzés, alapképzés, mesterképzés, osztatlan képzés, szakirányú továbbképzés,	székhelyen telephelyen székhelyen kívül
-------------------	--	---

2. Tudományterületek, amelyeken doktori képzés, doktori fokozat odaítélés folyik, illetve folyhat:

- agrártudományok
- bölcsészettudományok
- hittudomány
- műszaki tudományok
- művészetek
- orvos- és egészségtudományok
- társadalomtudományok
- természettudományok

3. A maximálisan felvehető hallgatói létszám: 10.000 fő

2. számú melléklet¹⁵

A Károli Gáspár Református Egyetem ingatlanjegyzéke

s.sz.	Cím	HRSZ.	telek/ épület m2 (nettó alapterület)	Rendelkezé s módja	Rendel- kezés mértéke	Tulajdonos	Funkció
001.	1091 Budapest, Kálvin tér 9.	37013	509	tartós bérlet	100%	1/2 Dunamelléki R.E.K. - 1/2 BP. Északi R.E.M.	oktatással kapcsolatos egyéb (Rektori Hivatal, Kremlinológiai Intézet)
002.	1091 Budapest, Kálvin tér 7/A.	37016	1217/683	tartós bérlet	100%	Kálvin téri R.E.K.	oktatással kapcsolatos egyéb (Gazdasági igazgatóság)
003.	1088 Budapest, Reviczky u. 4.	36575	1460/4283	használt, kezelt fenntartói tulajdon	100%	Magyarországi Református Egyház - haszonélvezet KRE	oktatás (Bölcsészeti- és Társadalomtudomá nyi Kar)
004.	1037 Budapest, Bécsi út 324.	20023/4	18 752/3660	tartós bérlet	100%	LSI Alapítvány	oktatás (Bölcsészeti- és Társadalomtudomá nyi Kar, Pszichológiai Intézet)
005.	1092 Budapest, Ráday u. 28.	36846/1	354	tartós bérlet	100%	1/1 Dunamelléki R.E.K.	oktatás (Hittudományi Kar)
005.	1092 Budapest, Ráday u. 28.	36840/1	3765/1623	tartós bérlet	100%	1/1 Dunamelléki R.E.K.	oktatás (Hittudományi Kar)
006.	1092 Budapest, Mátyás u. 15. l.em. 8.	36980/0/ A/7	63	tulajdon	100%	KRE	szolgálati lakás, szállás (Hittudományi Kar)
007.	1042 Budapest, Viola 2-4.	71218	2370/3540	tartós bérlet	100%	Újpest Önkormányzat - KRE használati jog 2046.11.08-ig	oktatás (Állam- és Jogtudományi Kar)
008.	1042 Budapest, Nyár u. 90./Tavaszi u. 81.	71182/5	8436/641	tartós bérlet	100%	Újpest Önkormányzat - KRE használati jog 2046.11.08-ig	oktatással kapcsolatos egyéb (Állam- és Jogtudományi Kar)
009.	1042 Budapest, Viola u. 3-5.	71329/21	1276/1207	tartós bérlet	100%	Újpest Önkormányzat - KRE használati jog 2046.11.08-ig	oktatás (Állam- és Jogtudományi Kar, Szociális és Egészségtudományi Kar és Tanítóképző Főiskolai Kar)
010.	1042 Budapest Hajnal u. 13.	71329/24	1166/1102	tartós bérlet	100%	Újpest Önkormányzat - KRE használati jog 2046.11.08-ig	kollégium
011.	1116 Budapest, Temesvár u. 18.	3822/31	6754/3636	tartós bérlet	100%	1/1 Dunamelléki R.E.K.	kollégium
012.	2750 Nagykőrös, Hősök tere 5.	5250/1	1987	tartós bérlet	100%	Nagykőrös Város Önkormányzat	oktatás (Tanítóképző Főiskolai Kar,

¹⁵ Módosította a Magyarországi Református Egyház Zsinata a ZS.-25/2018.11.21. számú és a ZS.-37/2019.11.20. számú határozatával.

s.sz.	Cím	HRSZ.	telek/ épület m2 (nettó alapterület)	Rendelkezé s módja	Rendel- kezés mértéke	Tulajdonos	Funkció
							Szociális és Egészségtudományi Kar)
013.	2750 Nagykőrös, Tátra u. 2.	5249	323/890	tulajdon	100%	KRE	egyéb
014.	2750 Nagykőrös, Arany János u. 28.	1941	1773/1956	tartós bérlet	100%	1/2 Dunamelléki R.E.K., 1/2 Nagykőrösi R.E.K.	kollégium
015.	2750 Nagykőrös, Rákóczi út 13.	1657	577/ 298	tulajdon	100%	KRE	kollégium
016.	2750 Nagykőrös, Kecskeméti u. 75. I./5.	3005/8/A /5	54,9	tulajdon	100%	KRE	szolgálati lakás, szállás (Tanítóképző Főiskolai Kar)
017.	2750 Nagykőrös, Kecskeméti u. 75. I./6.	3005/8/A /6	62,2	tulajdon	100%	KRE	szolgálati lakás, szállás (Tanítóképző Főiskolai Kar)
018.	2750 Nagykőrös, Berzsenyi u. 8.	1955	890/200	tulajdon	100%	KRE	szolgálati lakás, szállás (Tanítóképző Főiskolai Kar)
019.	2750 Nagykőrös, Gyopár u. 5/a. I./5.	5417/3/A /5	54	tulajdon	100%	KRE	szolgálati lakás, szállás (Tanítóképző Főiskolai Kar)
020.							
021.	2028 Pilismarót, Rákóczi F. u. 51.	150/1	1244/120	tartós bérlet	100%	1/1 Dunamelléki R.E.K.	üdülés, pihenés
022.							
023.							
023/1	6000 Kecskemét, Festő u. 2/A. I.1.	7/2	566/59,7	tulajdon	100%	KRE	lakás
023/2	6000 Kecskemét, Festő u. 2/A. I.2.	7/2	566/94,1	tulajdon	100%	KRE	lakás
023/3	6000 Kecskemét, Festő u. 2/A. I.3.	7/2	566/128,9	tulajdon	100%	KRE	lakás
023/4	6000 Kecskemét, Festő u. 2/A. II.4.	7/2	566 / 59,7	tulajdon	100%	KRE	lakás
023/5	6000 Kecskemét, Festő u. 2/A. II.5.	7/2	566 / 94,1	tulajdon	100%	KRE	lakás
023/6	6000 Kecskemét, Festő u. 2/A. III.6.	7/2	566 / 120,8	tulajdon	100%	KRE	lakás
023/7	6000 Kecskemét, Festő u. 2/A. III.7.	7/2	566 / 59,7	tulajdon	100%	KRE	lakás
023/8	6000 Kecskemét, Festő u. 2/A. III.8.	7/2	566 / 94,1	tulajdon	100%	KRE	lakás
023/9- 16	6000 Kecskemét, Festő u. 2/A.	7/2	566 / 8x21,3	tulajdon	100%	KRE	garázsok
023/1 7	6000 Kecskemét, Festő u. 2/A.	7/2	566 / 25,2	tulajdon	100%	KRE	üzlet
023/1 8	6000 Kecskemét, Festő u. 2/A.	7/2	566 / 25,2	tulajdon	100%	KRE	üzlet
023/1 9	6000 Kecskemét, Festő u. 2/A.	7/2	566 / 25,3	tulajdon	100%	KRE	üzlet
023/2 0	6000 Kecskemét, Festő u. 2/A.	7/2	566 / 26,7	tulajdon	100%	KRE	üzlet
024.							

s.sz.	Cím	HRSZ.	telek/ épület m2 (nettó alapterület)	Rendelkezé s módja	Rendel- kezés mértéke	Tulajdonos	Funkció
025.	1146 Budapest, Dózsa György út 25-27.	32726	7420/5465	tartós bérlet	100%	Magyar Állam, Fővárosi Önkormányzat	oktatás (Állam- és Jogtudományi Kar és Bölcsész- és Társadalomtudomá- nyi Kar)
026.	1037 Budapest, Kunigunda útja 25- 27. (Óbudai Diákhotel)	18639/91	11613	tartós bérlet	100 %	"Lakhatás a Jövőért" Alapítvány	bérelt kollégium
027.	1085 Budapest, Horánszky u. 26.	36641	785/2525	használt, kezelt fenntartói tulajdon	100%	1/1 Dunamelléki R.E.K.	kollégium (Benda Kálmán Szakkollégium)
028.	Károlyi-Csekonics Palota 1088 Budapest, Reviczky u. 6 – Múzeum u. 17.	36578/1	2972/7721	használt, kezelt fenntartói tulajdon	100%	Magyarországi Református Egyház	oktatás (Bölcsész- és Társadalomtudomá nyi Kar)
029.	1042 Budapest, Árpád út 161-163.	71329/23	9900/1646	Bérlemény 2027-ig	100%	Budapest Főváros IV. kerület Újpest Önkormányzata	oktatás (Tanítóképző Főiskolai Kar)
030.	1082 Budapest, Baross u. 88. 1. emelet 6/b.	35527/4/ A	97	tulajdon	100%	KRE	lakás
031.	1116 Budapest, Karcag utca 41. 1. emelet 4. ajtó	43705/0/ A/4	53	tulajdon	100%	KRE	szolgálati lakás
032.	540043 Marosvásárhely (Románia), Forradalom u. 6.	-	207,3	egyéb	100%	Marosvásárhelyi Református Vártemplomi Egyházközség (Parohia Reformata I. Cetate)	oktatás (Tanítóképző Főiskolai Kar)
033.	527105 Illyefalva (Románia), Templom u. 403.	-	1080	egyéb	100%	Illyefalvi Református Egyház	oktatás (Bölcsész- és Társadalomtudomá nyi Kar)
034.	934 01 Léva (Szlovákia), Szent Mihály u. 38.	-	750	egyéb	100%	Lévai Református Egyházközség	oktatás (Bölcsész- és Társadalomtudomá nyi Kar)
035.	90202 Beregszász, (Ukrajna), Kossuth tér 6.	-	7610,2	egyéb	100%	II. Rákóczi Ferenc Kárpátaljai Magyar Főiskola	oktatás (Bölcsész- és Társadalomtudomá nyi Kar)
036.	24000 Szabadka (Szerbia), Makszim Gorkij u. 6/A.	-	147	egyéb	100%	Szekeres László Alapítvány	oktatás (Bölcsész- és Társadalomtudomá nyi Kar)
037.	530203 Csikszereda (Románia), Szék u. 147.	-	1616	egyéb	100%	Gyulafehérvári Caritas- Szociomedikális Ágazat Egyesület (Asociația Caritas Alba-Iulia- Asistență Medicală și Socială)	oktatás (Bölcsész- és Társadalomtudomá nyi Kar)

s.sz.	Cím	HRSZ.	telek/ épület m2 (nettó alapterület)	Rendelkező s módja	Rendel- kezés mértéke	Tulajdonos	Funkció
038.	1022 Budapest, Csopaki u. 6.	12175/4	3849	tulajdon	100%	KRE	oktatás (Hittudományi Kar)

3. számú melléklet¹⁶

A KRE szervezeti tagolása

I. A KRE vezetői

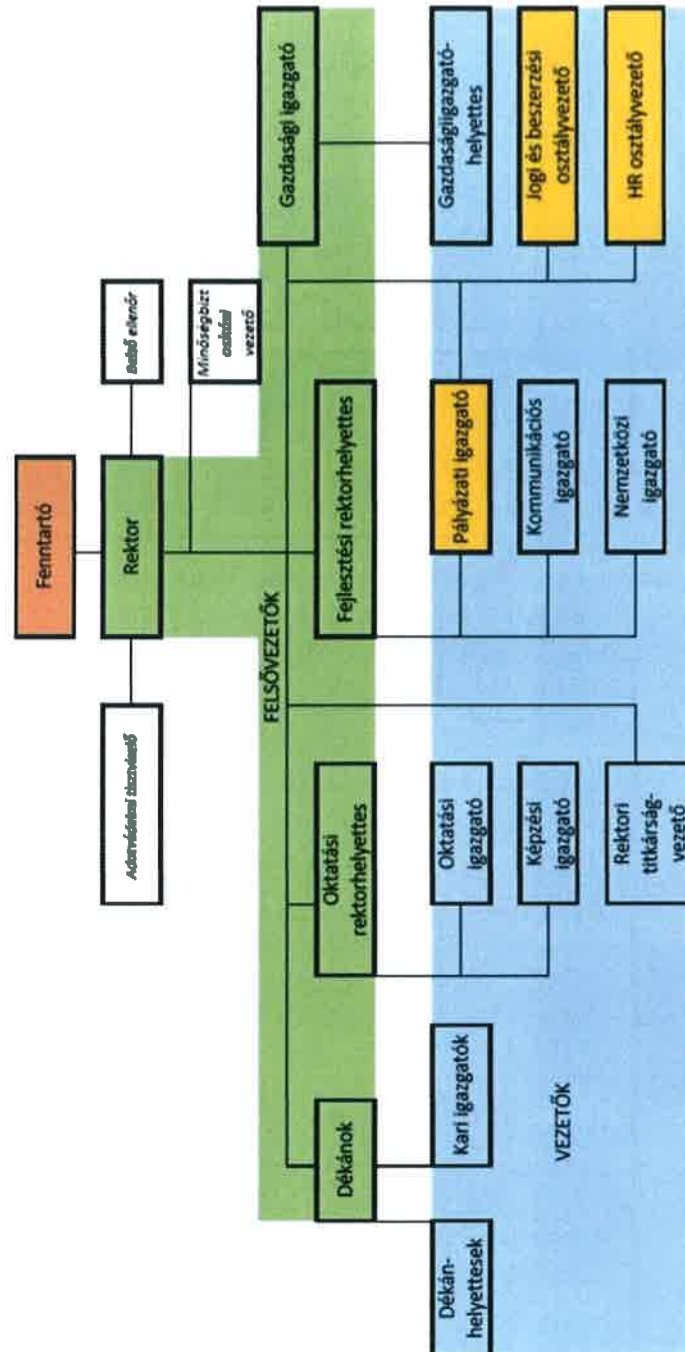

¹⁶ Módosította a Magyarországi Református Egyház Zsinata a ZS.-7/2017.05.23. számú és a ZS.-37/2019.11.20. számú határozatával.

II. A KRE testületei¹⁷

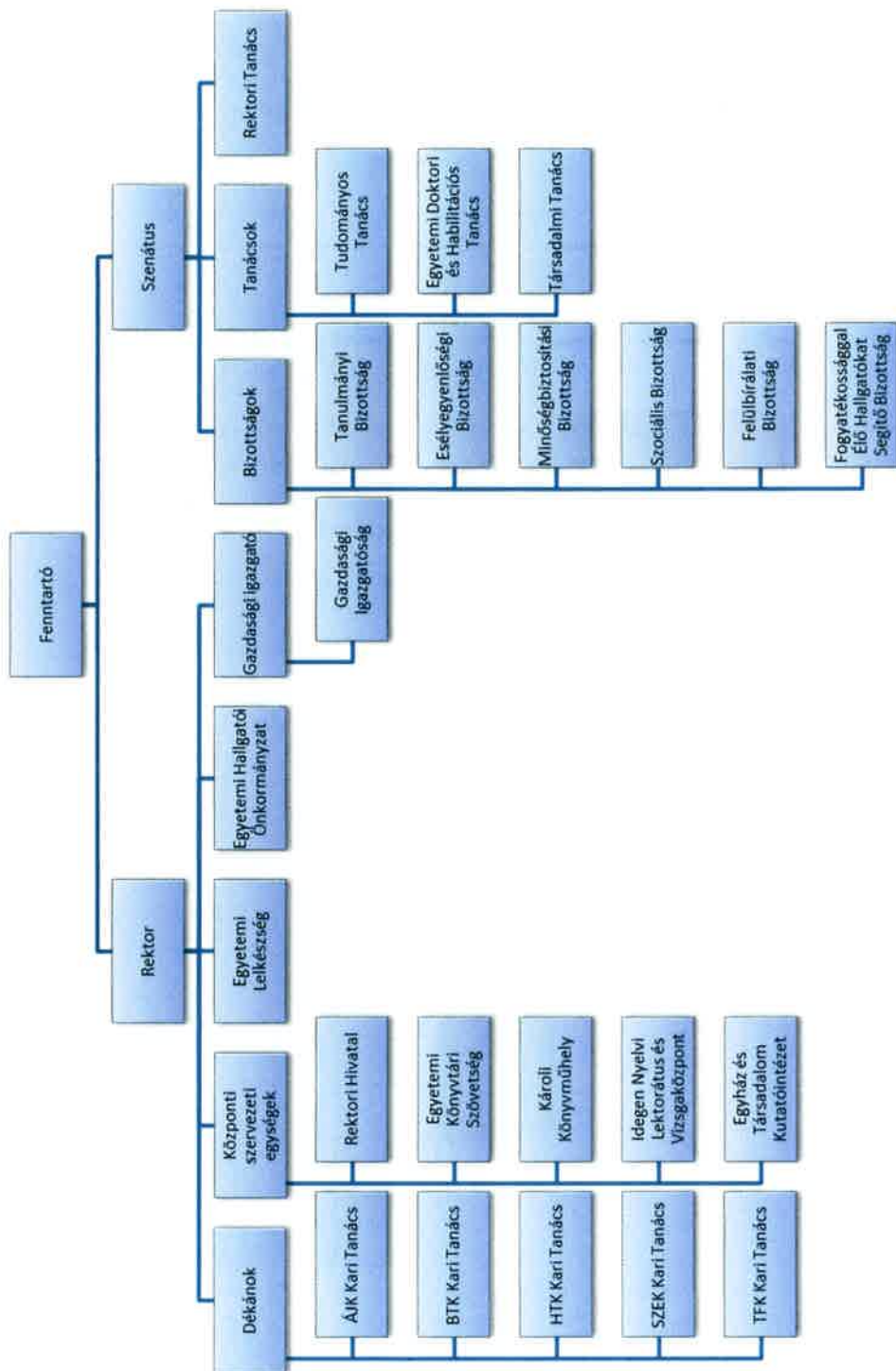

¹⁷ Módosította a Magyarországi Református Egyház Zsinata a ZS.-25/2018.11.21. számú és a ZS.-37/2019.11.20. számú határozatával.